

Agro Vertrouwensindex

2016 vierde kwartaal

Auteurs:

Gerben Jukema (Wageningen Economic Research)
Jacob Jager (Wageningen Economic Research)
Barbara van der Hout (Wageningen Economic Research)
Michiel van Galen (Wageningen Economic Research)

In samenwerking met:

LTO Nederland, Flynth adviseurs en accountants, Ministerie van EZ

Wageningen
Economic
Research

DATUM

22 februari 2017

INTERNET

www.wur.nl/economic-research

CONTACTPERSOON

Gerben Jukema

TELEFOON

+31(0)703358359

E-MAIL

gerben.jukema@wur.nl

Inhoudsopgave

Inhoud

1	Agro Vertrouwensindex (Agro Confidence Index)	1-
	4	
2	Stemmingsindex (Current situation)	2-
	5	
3	Verwachte economische situatie over 2-3 jaar (Expected economic situation 2-3 years)	10
4	Agrarische conjunctuurcyclus, ontwikkeling afgelopen jaar (Development last year)	12
5	Agrarische conjunctuurcyclus, ontwikkeling komend jaar (Development next year)	15
6	Translation of sectors	18

1 Agro Vertrouwensindex (Agro Confidence Index)

Agro Vertrouwensindex:

De Agro Vertrouwensindex voor de totale land- en tuinbouw komt in het vierde kwartaal van 2016 uit op 15,81. Dit is een stijging van bijna 4 punten ten opzichte van het derde kwartaal van 2016.

De huidige bedrijfssituatie (stemmingsindex) neemt sterk toe met 9,5 punt. Terwijl index over de verwachte toekomstige situatie met 2 punten is afgenomen. De Agro Vertrouwensindex ligt ten opzichte van het vierde kwartaal van 2015 bijna 1 punt lager.

Bij akkerbouwers en de melkveehouderij is de Agro vertrouwensindex bij de laatste meting weer gestegen. Deze twee sectoren hebben echter nog altijd het minste vertrouwen in hun onderneming. Bij glastuinbouwondernemers blijft het vertrouwen hoog. Bij de ondernemers in de opengrondstuinbouwsector, waar zowel opengrondstuinbouw-, bollen-, bomen- en fruitbedrijven onder vallen, is het vertrouwen in het vierde kwartaal sterk gestegen. Bij de pluimveehouders neemt het vertrouwen iets toe. Maar dat is vooral gebaseerd op een toename van de verwachte situatie op het bedrijf over 2 a 3 jaar. De stemming is op deze bedrijven namelijk in het vierde kwartaal sterk lager. Wellicht komt dit door de gevolgen die ze ondervinden/de dreiging van de vogelgriep. Bij de varkenshouderij is het vertrouwen toegenomen door betere marktomstandigheden.

Stemming:

Opvallend is dat voor de meeste sectoren de stemming over de huidige situatie op het bedrijf is verbeterd. Uitzondering hierop zijn dus de pluimveehouders. De stemming in de melkveehouderij is ook weer iets verbeterd. Mogelijk door de iets stijgende melkprijs aan het einde van 2016.

Middellange termijn:

Ondernemers op bedrijven schatten hun bedrijfssituatie voor over 2 a 3 jaar iets minder rooskleuriger in dan bij de vorige meting. Het beeld per sector is sterk wisselend. Bij drie sectoren komt de verwachting hoger uit terwijl bij drie andere sectoren de verwachting juist lager is. Opengrondstuinbouw, akkerbouwers en pluimveehouders hebben hogere verwachtingen voor de middellange termijn terwijl de glastuinbouw, melkveehouderij en varkenshouderij wat minder positief zijn dan bij de vorige meeting.

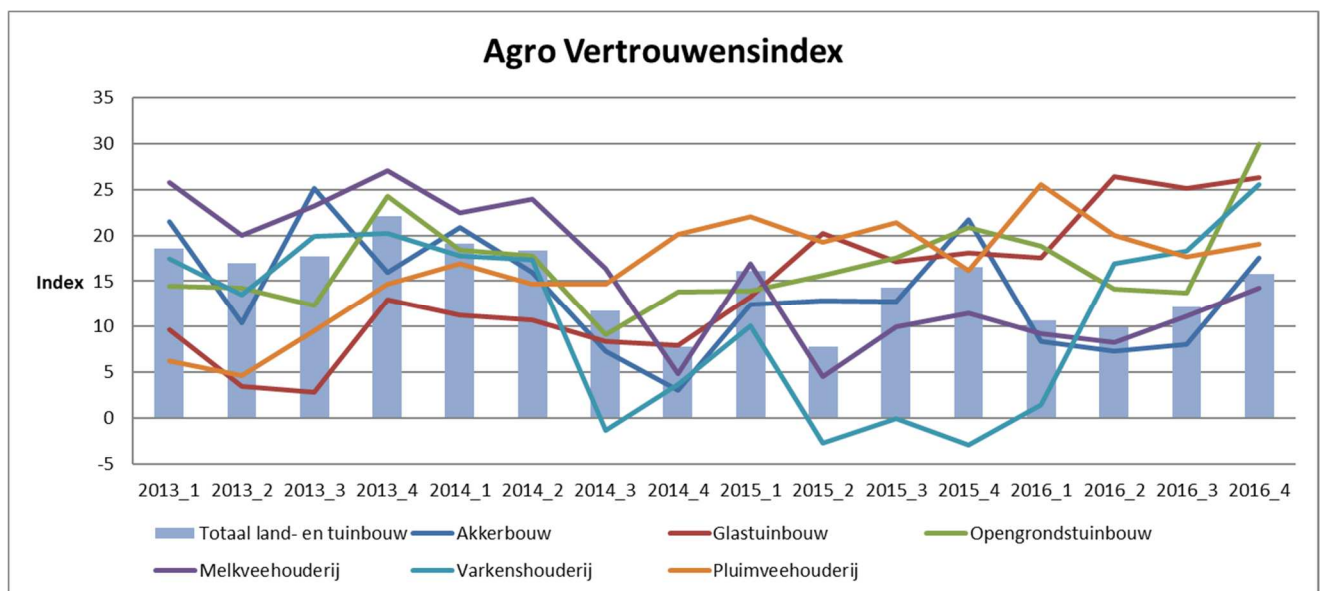

De Agro Vertrouwensindex voor totaal Land en tuinbouw is berekend als:

$GEOMEAN((\text{stemmingsindex } 22,7 + 100);(\text{verwachte toekomstige situatie } 9,3 + 100))-100$

2 Stemningsindex (Current situation)

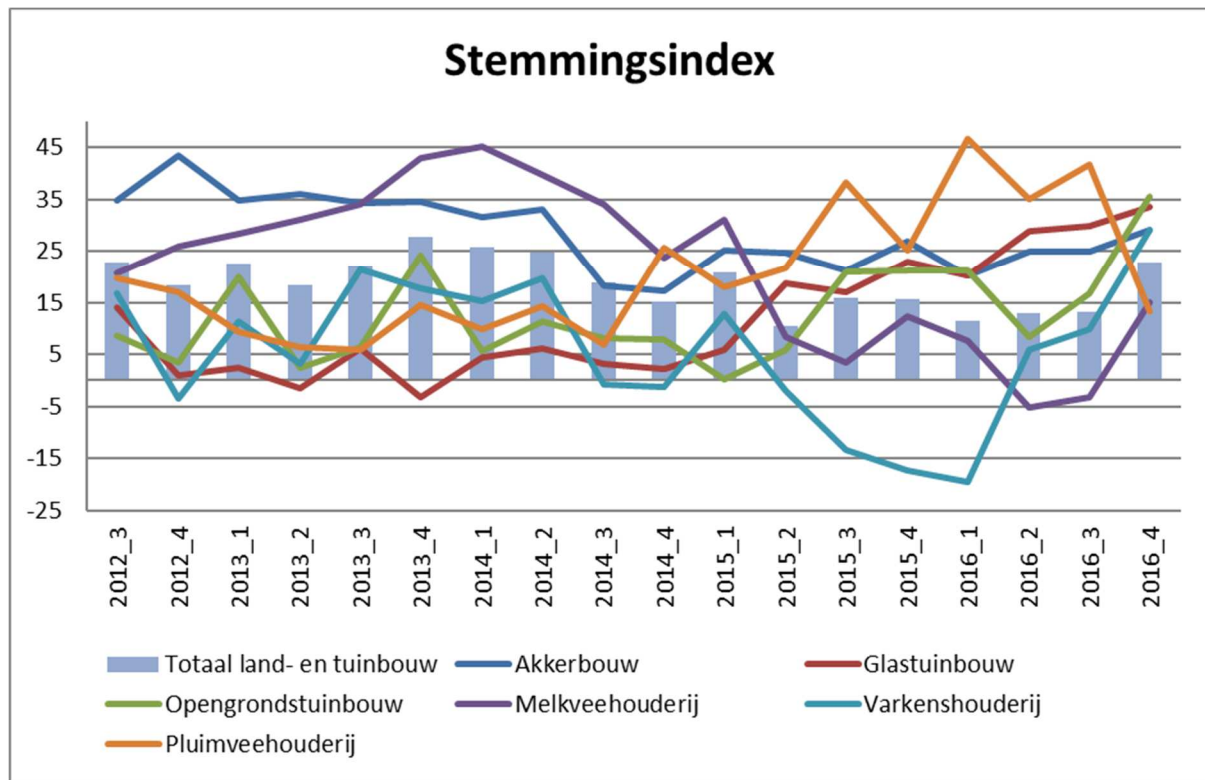

See last page for translation of the names of the sectors.

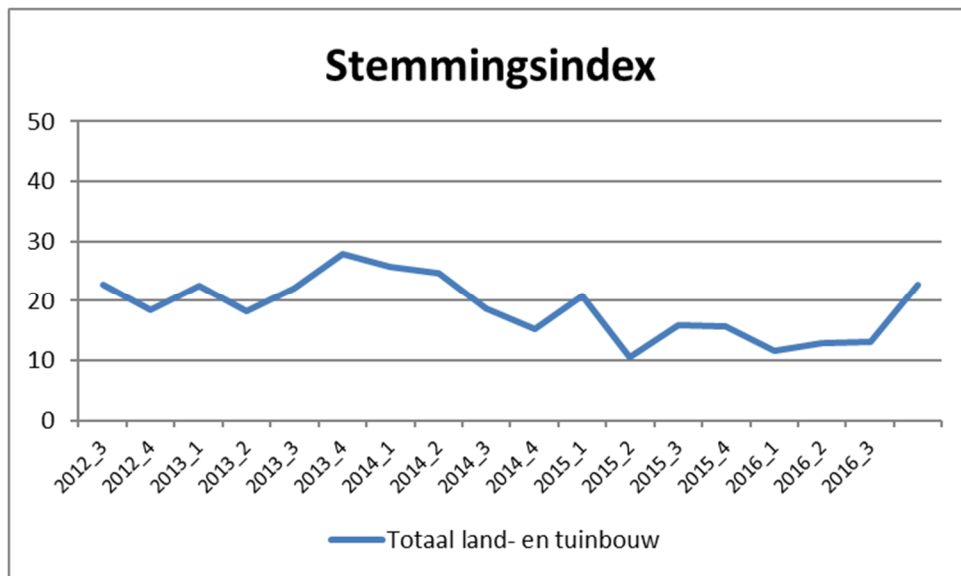

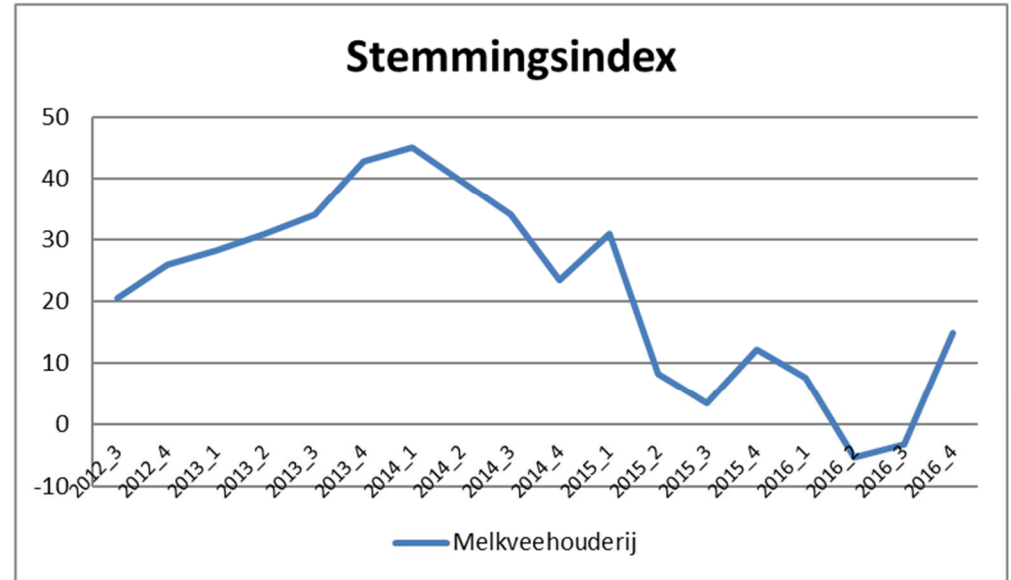
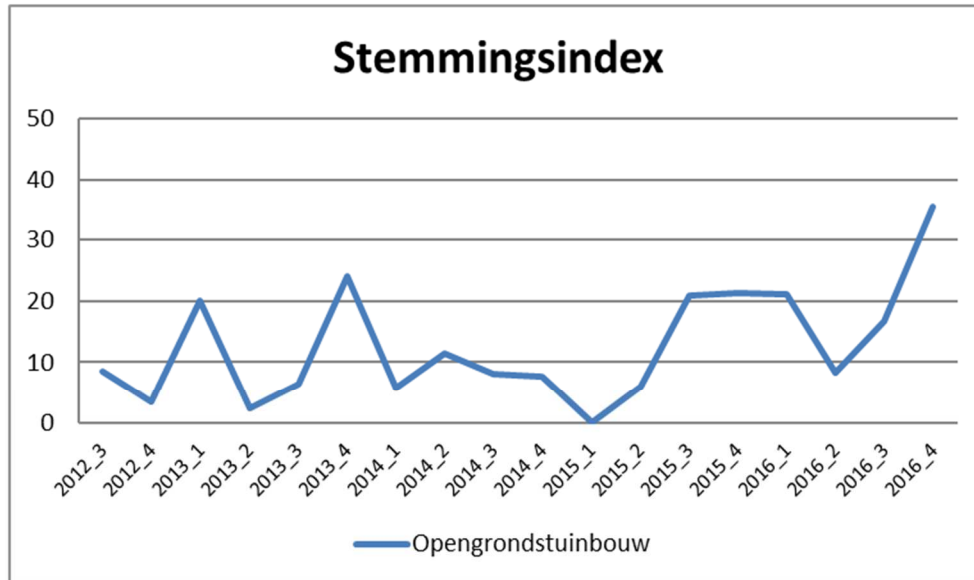
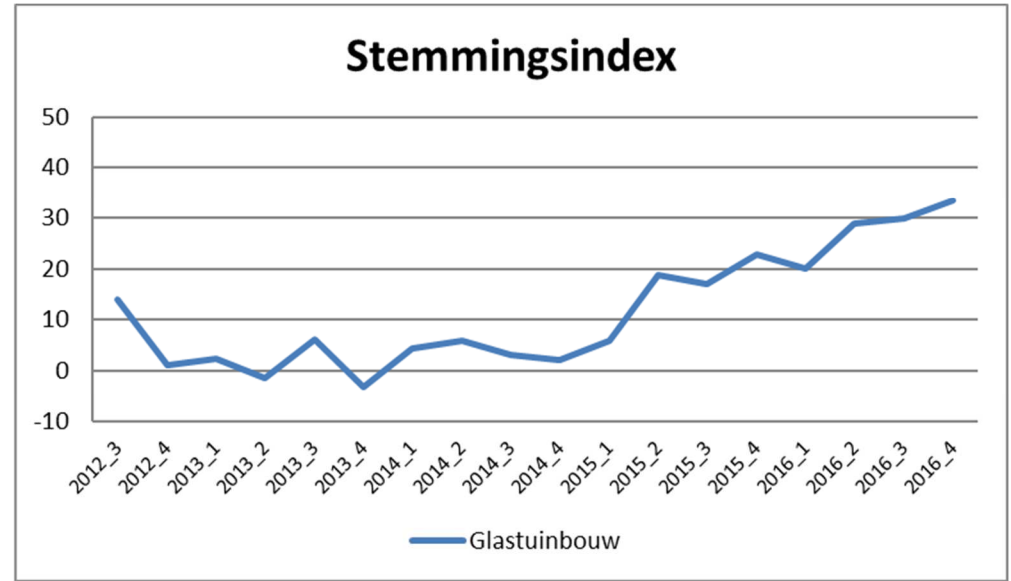

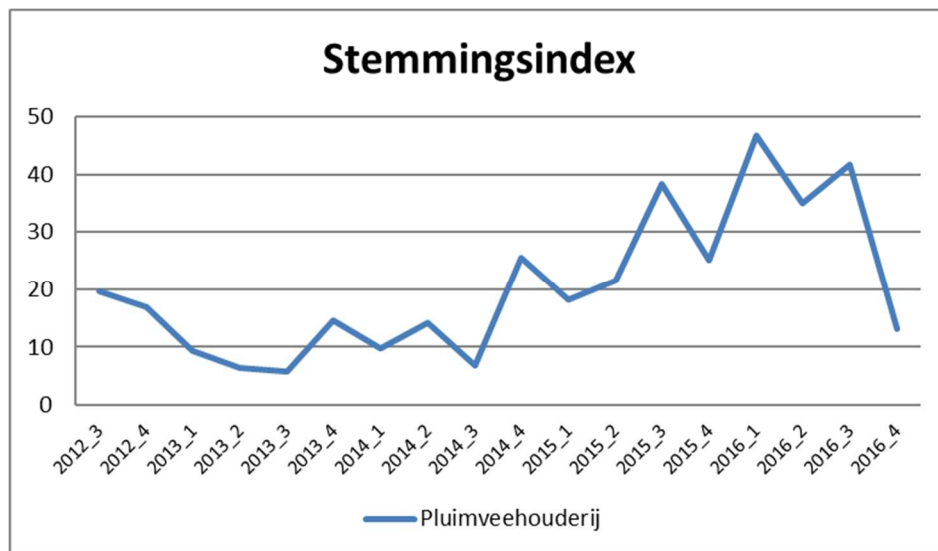

Stemmingsindex:

sector	1	2	3	4	5	6	7
2012 kw3	34,8	13,9	8,5	20,6	16,8	19,6	22,9
2012 kw4	43,3	1	3,4	25,9	-3,6	17	18,5
2013 kw1	34,7	2,3	20	28,4	11,4	9,3	22,5
2013 kw2	35,9	-1,5	2,4	31	3,3	6,3	18,3
2013 kw3	34,3	6,1	6,3	34,1	21,5	5,9	22,1
2013 kw4	34,5	-3,2	24,1	42,8	17,7	14,6	27,8
2014 kw1	31,5	4,3	5,7	45,1	15,3	9,8	25,8
2014 kw2	32,9	6	11,4	39,6	19,6	14,3	24,8
2014 kw3	18,1	3,2	8,2	34	-0,7	6,8	18,7
2014 kw4	17,2	2,2	7,7	23,6	-1,4	25,5	15,2
2015 kw1	25	5,9	0,1	31	12,8	18,1	20,8
2015 kw 2	24,6	18,8	6	8,3	-2,1	21,6	10,5
2015 kw 3	21,3	17	20,9	3,5	-13,4	38,3	15,9
2015 kw 4	27	22,9	21,2	12,3	-17,2	25,1	15,7
2016 kw 1	20,3	20,1	21,1	7,6	-19,5	46,7	11,6
2016 kw 2	24,9	28,9	8,4	-5,3	5,9	34,9	12,8
2016 kw 3	24,8	29,9	16,7	-3,2	9,9	41,7	13,2
2016 kw 4	29,2	33,4	35,5	15	29,2	13,2	22,7

De stemmingsindex is berekend als: $(\% \text{ zeer goed} + 0,5\% \text{ goed}) - (0,5\% \text{ slecht} + \% \text{ zeer slecht})$.

Sectorcode:

- 1=Akkerbouw
- 2=Glastuinbouw
- 3=Opengrondstuinbouw
- 4=Melkvee
- 5=Varkens
- 6=Pluimvee
- 7=Totaal land- en tuinbouw

3 Verwachte economische situatie over 2-3 jaar (Expected economic situation 2-3 years)

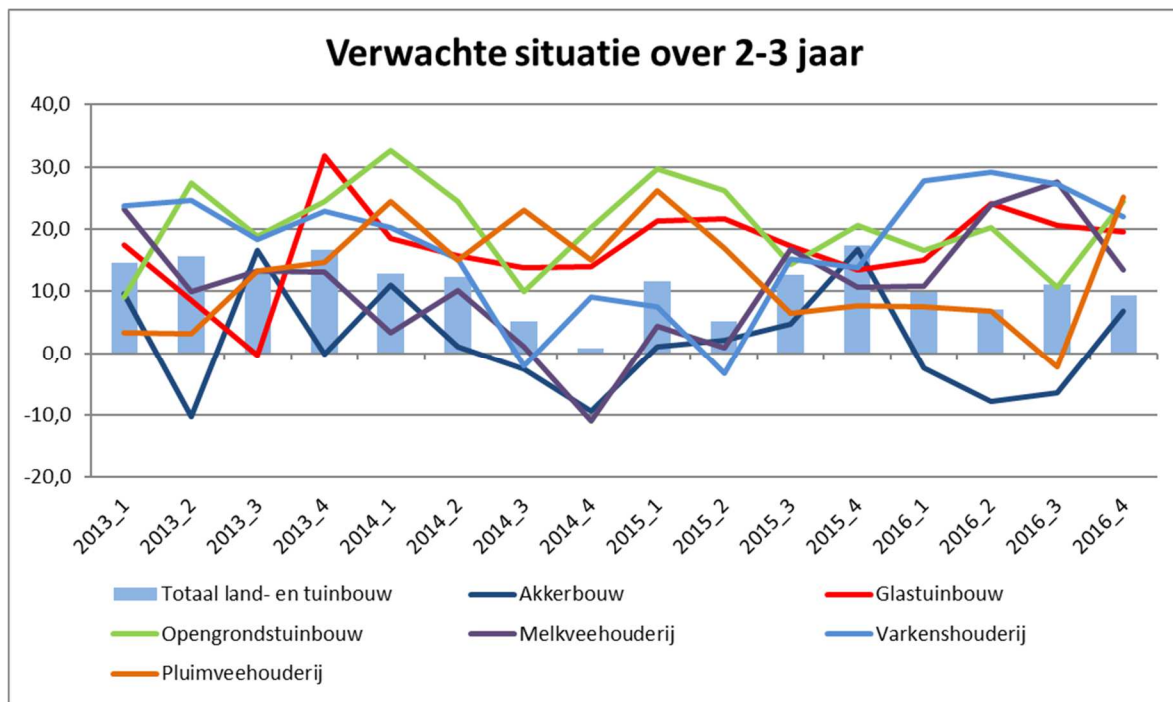

Verwachte economische situatie over 2-3 jaar (Future economic situation 2-3 years)

	1	2	3	4	5	6	7
2013 kw1	9,6	17,5	9,1	23,2	23,7	3,3	14,7
2013 kw2	-10,3	8,6	27,5	10	24,7	3,1	15,6
2013 kw3	16,6	-0,4	18,8	13,3	18,3	13,4	13,4
2013 kw4	-0,1	31,7	24,5	13,1	22,9	14,7	16,6
2014 kw1	11	18,6	32,6	3,4	20,2	24,4	12,8
2014 kw2	1,1	15,7	24,5	10,1	15,1	15,1	12,2
2014 kw3	-2,6	13,8	10	1	-2	23	5,2
2014 kw4	-9,5	13,9	20,2	-11	9	14,9	0,8
2015 kw1	1	21,3	29,7	4,3	7,4	26,2	11,6
2015 kw2	2,1	21,7	26,2	0,8	-3,3	17	5,2
2015 kw3	4,8	17,3	14,3	16,8	15,2	6,5	12,7
2015 kw4	16,7	13,5	20,5	10,7	13,8	7,8	17,4
2016 kw1	-2,4	15,1	16,6	10,9	27,7	7,5	9,8
2016 kw2	-7,7	24,1	20,2	23,9	29,1	6,8	7,1
2016 kw3	-6,4	20,6	10,7	27,6	27,2	-2,2	11
2016 kw4	6,9	19,5	24,5	13,4	22	25,2	9,3

De verwachte economische situatie is berekend als: (% veel beter + 0.5*% beter)-(0,5*% slechter + % veel slechter).

Note: in the fourth quarter of 2014 there has been a minor change in the way this indicator is calculated, leading to minor changes in the results. Data in this table have been updated to reflect the changes. This change only affects this question and the overall agro confidence index in which it is used.

Sectorcode:

1= Akkerbouw

2=Glastuinbouw

3=Opengrondstuinbouw

4=Melkveehouderij

5=Varkenshouderij

6=Pluimveehouderij

7=Totaal land- en tuinbouw

4 Agrarische conjunctuurcyclus, ontwikkeling afgelopen jaar (Development last year)

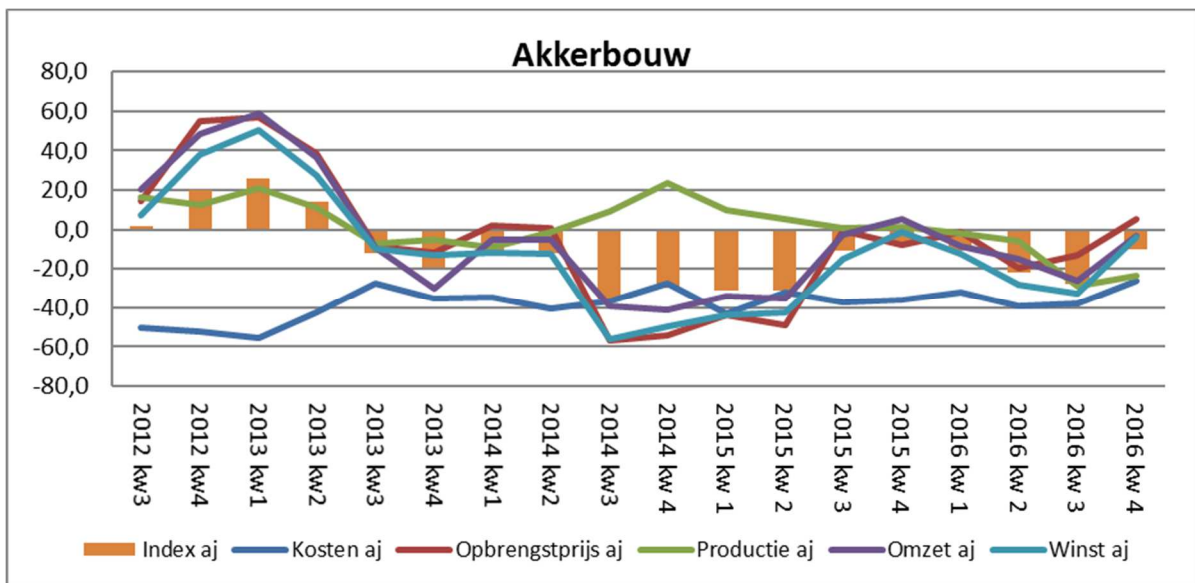
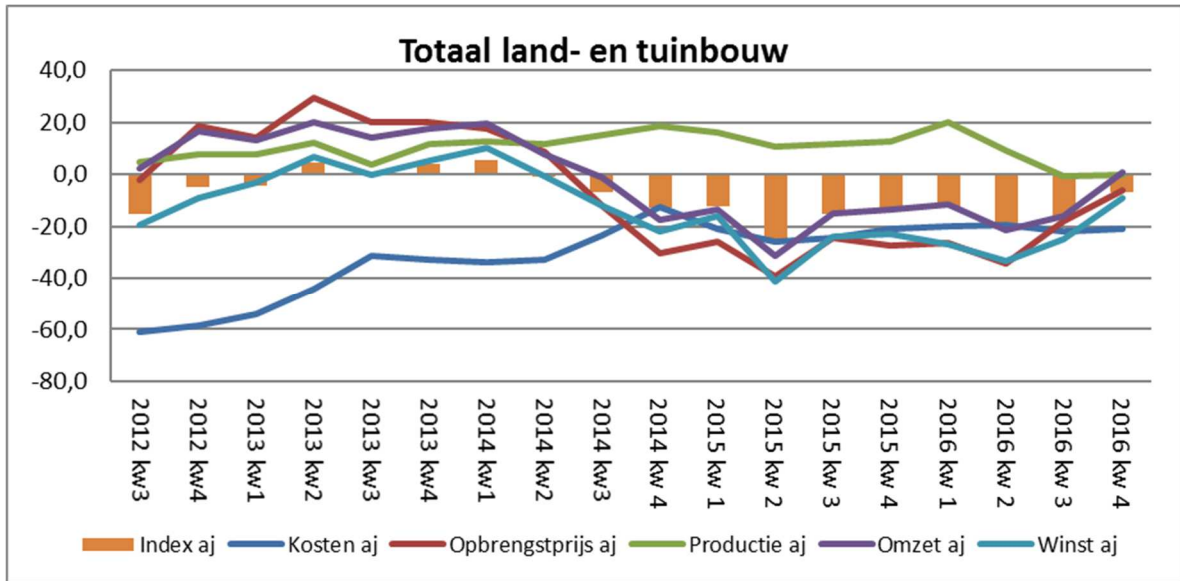

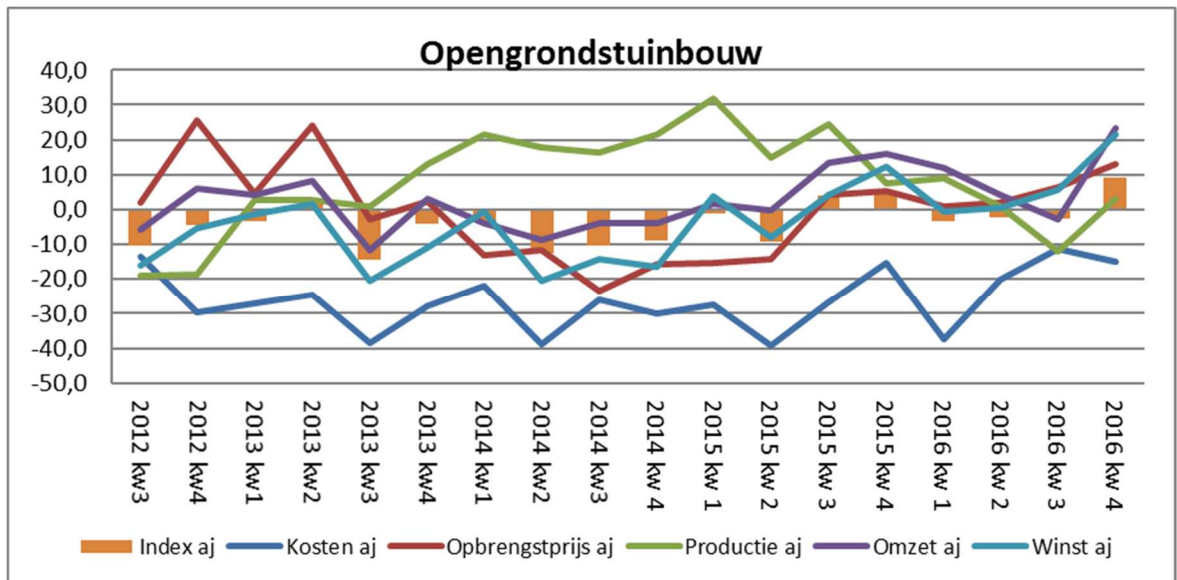
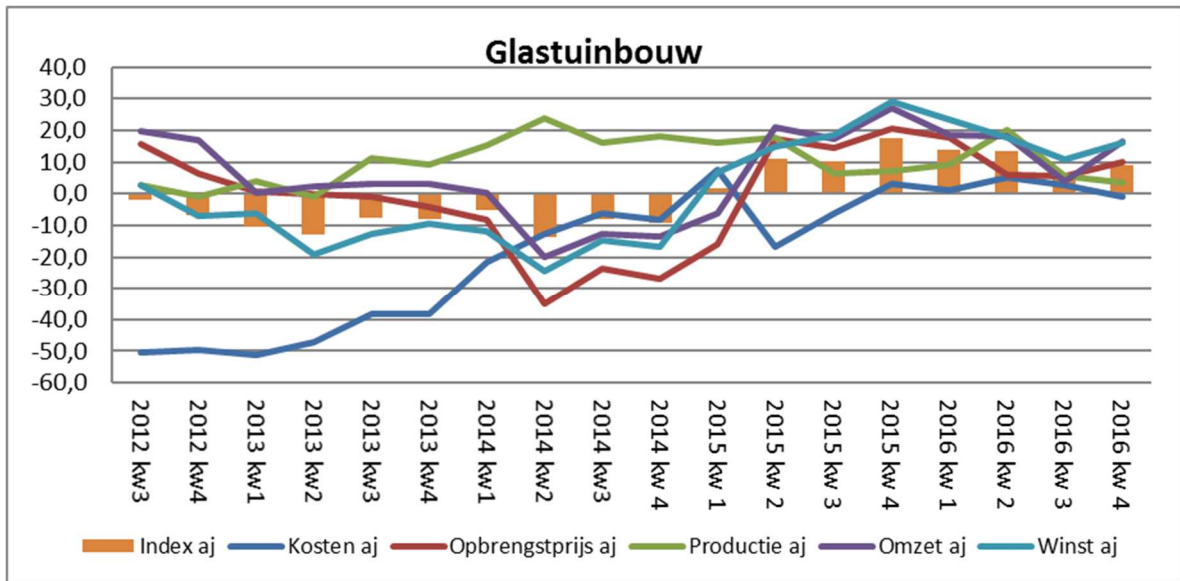

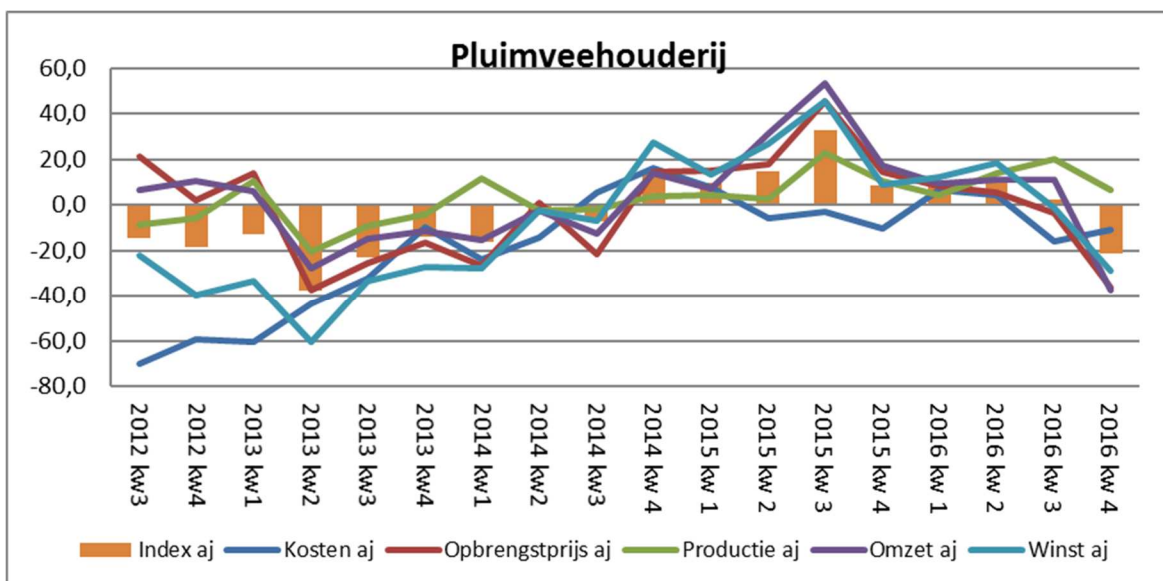
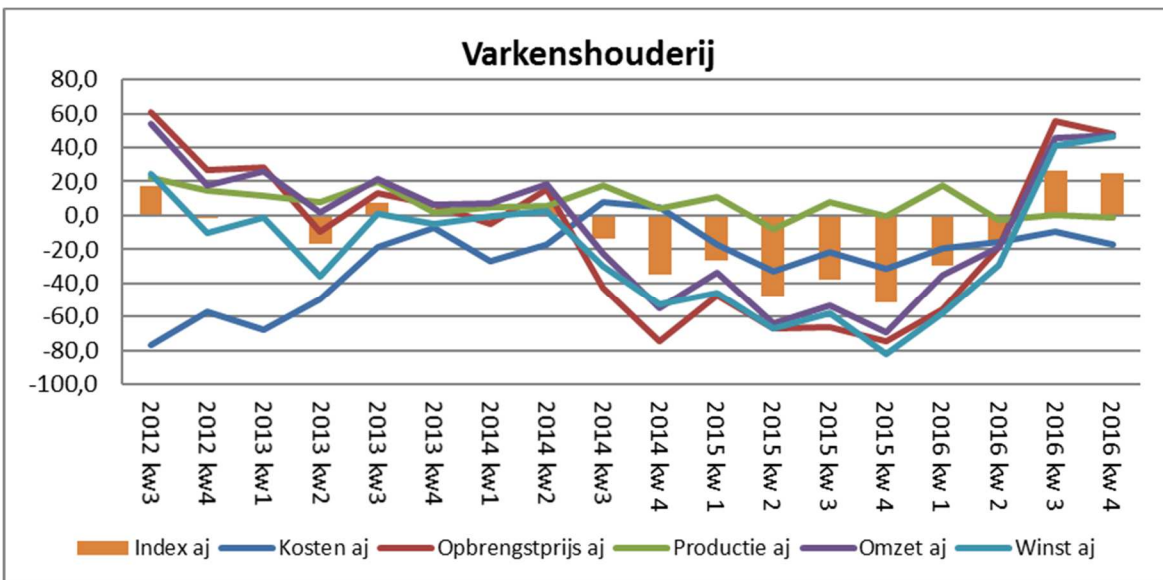
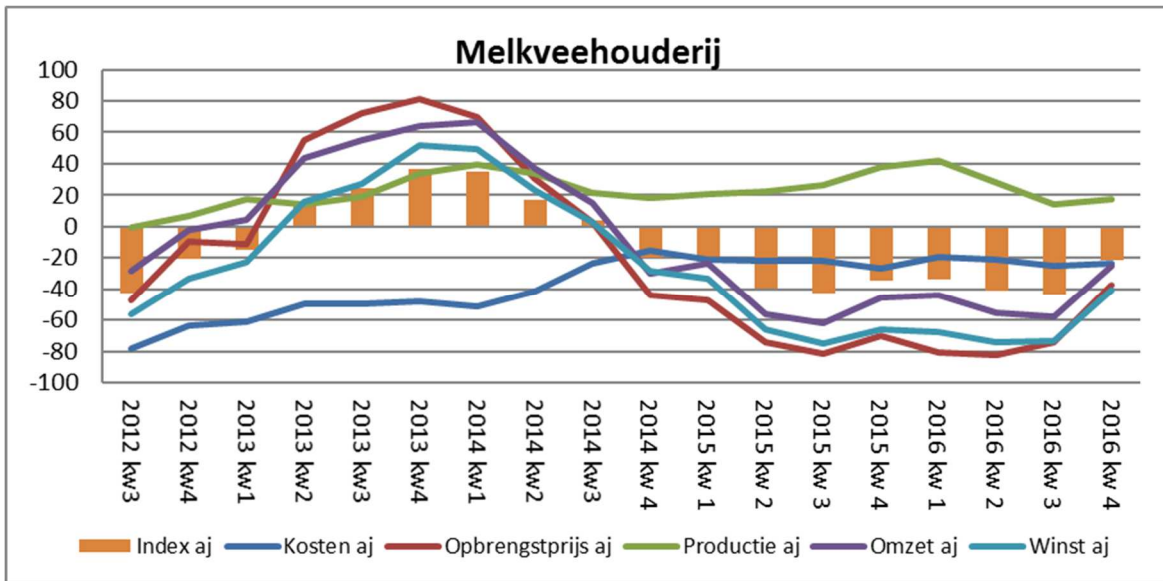

5 Agrarische conjunctuurcyclus, ontwikkeling komend jaar (Development next year)

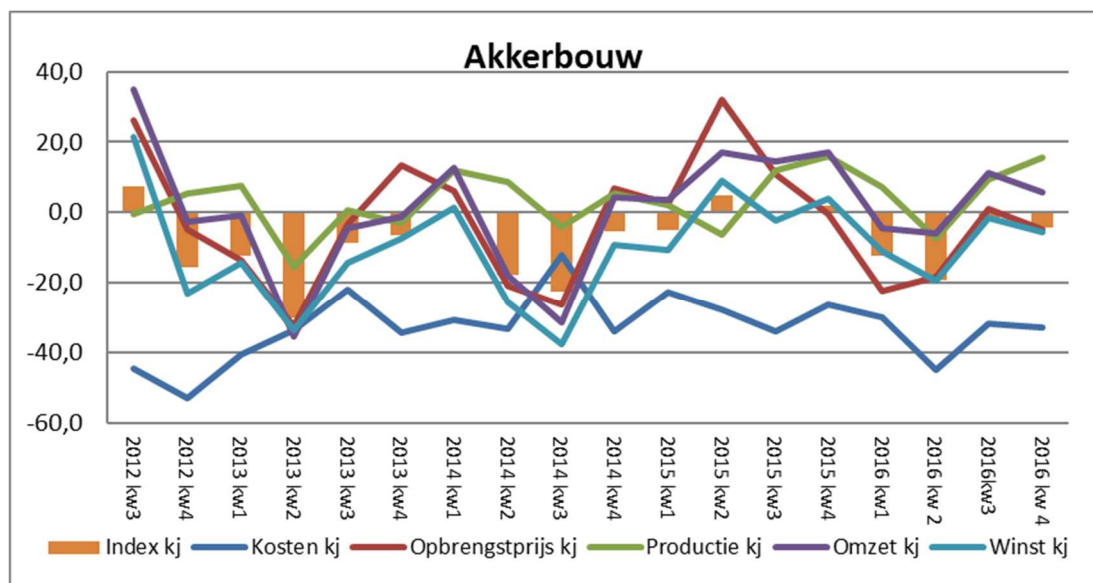
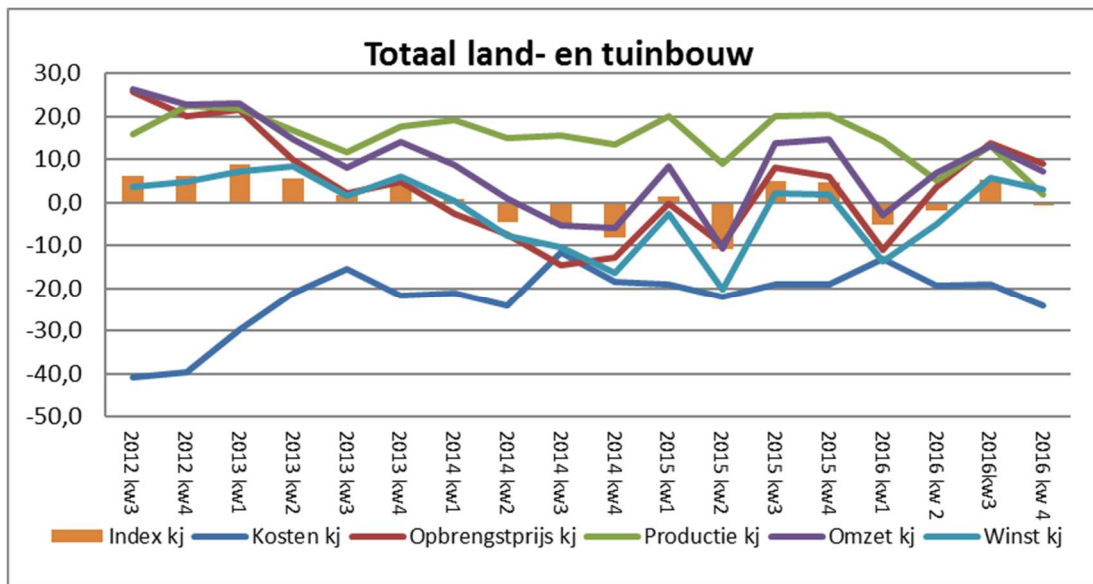

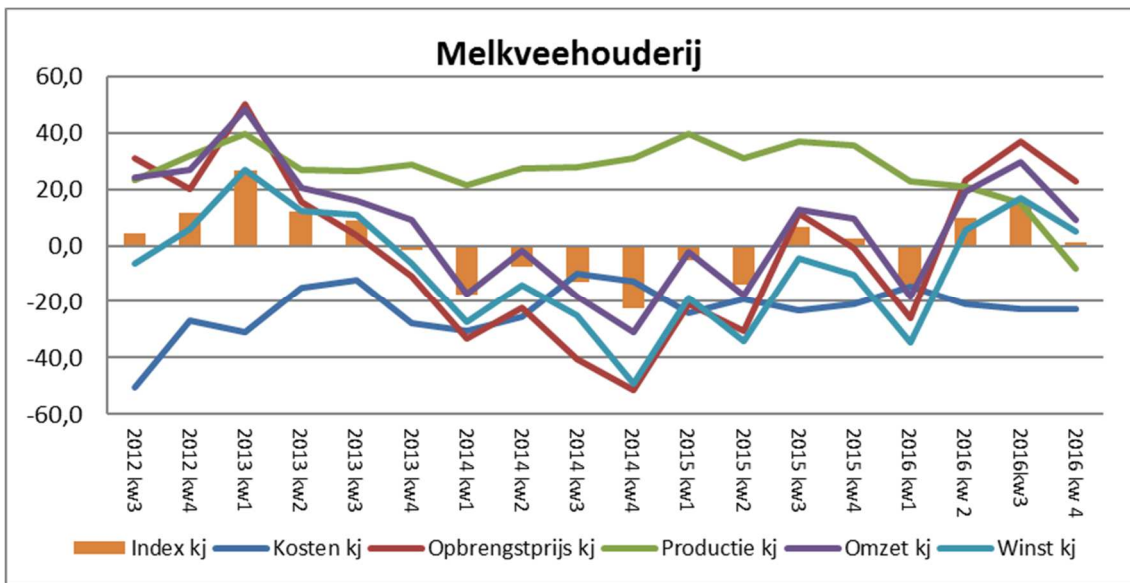
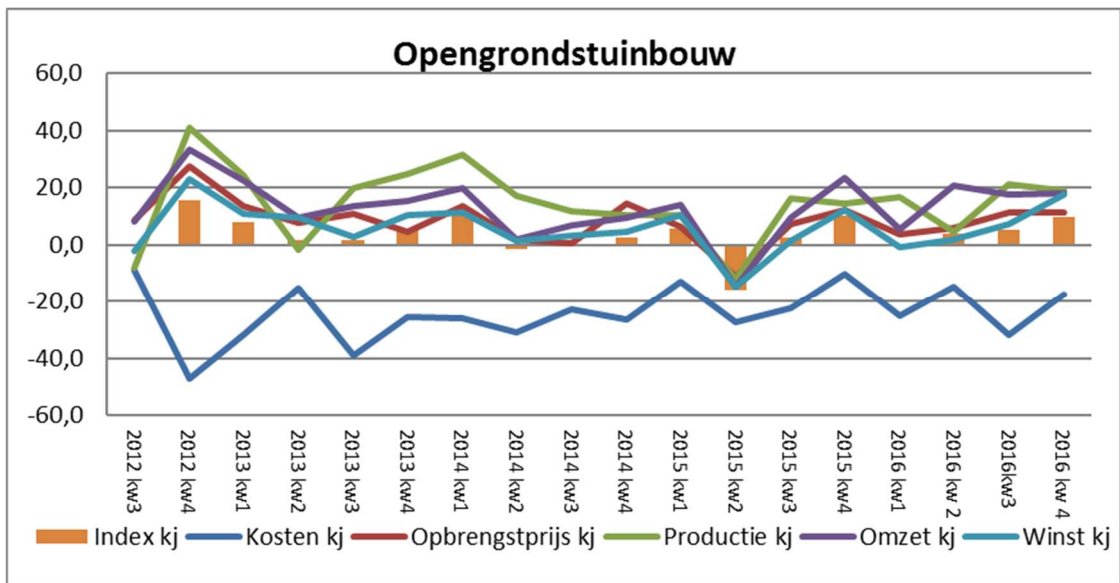
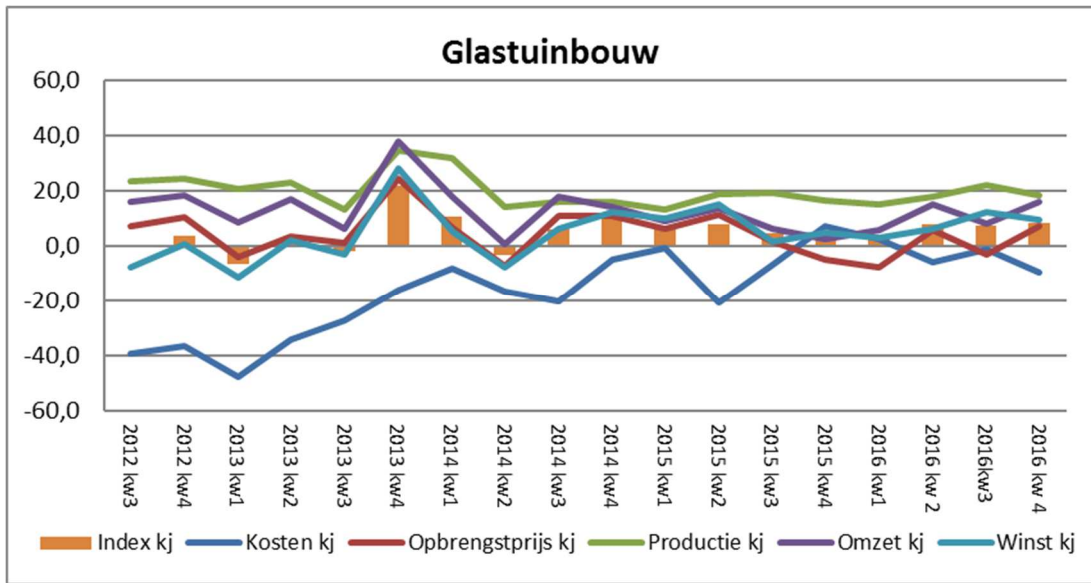

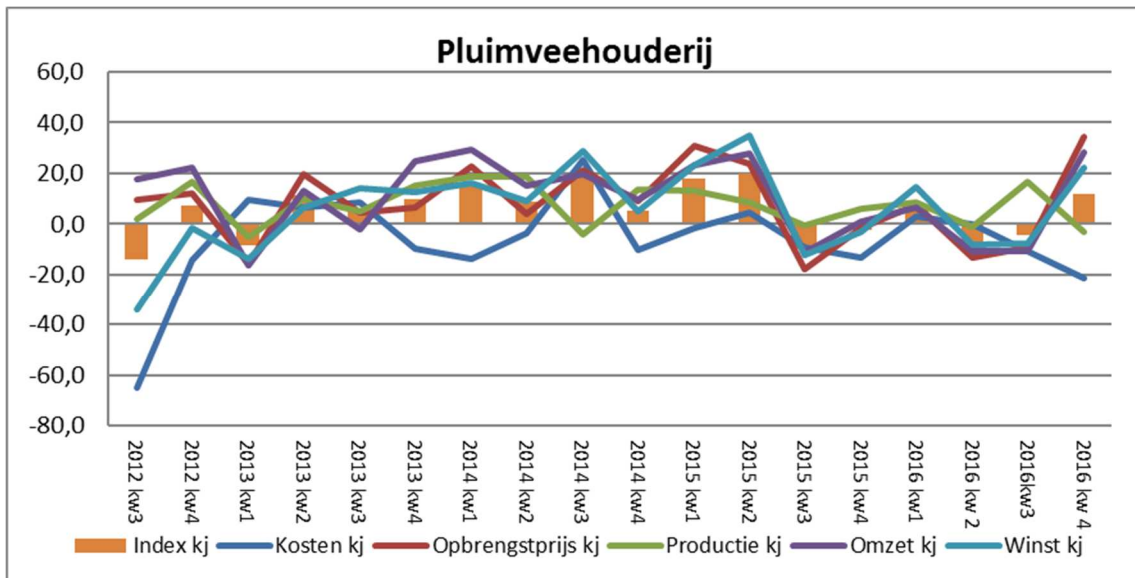
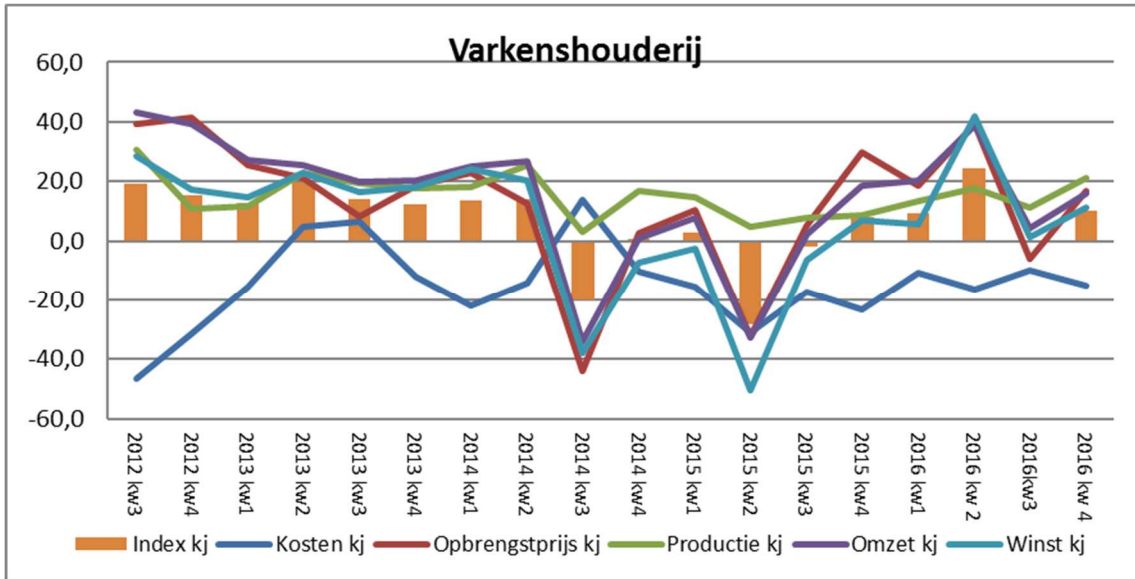

6 Translation of sectors

Akkerbouw: Arable farming

Glastuinbouw: Greenhouse horticulture

Opengrondstuinbouw: Open field horticulture

Melkveehouderij: Dairy farming

Varkenshouderij: Pig farming

Pluimveehouderij: Poultry farming

Totaal land- en tuinbouw: Total agriculture and horticulture